Chambéry Bellevue "Coeur de cité"

Cristal Habitat
ENGAGE POUR VOS PROJETS

BAT C			
BAT	ETAGE	TYPE	N°
C	**RDC surélevé**	**T2***	**104**

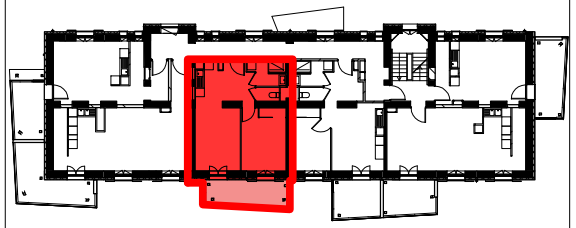

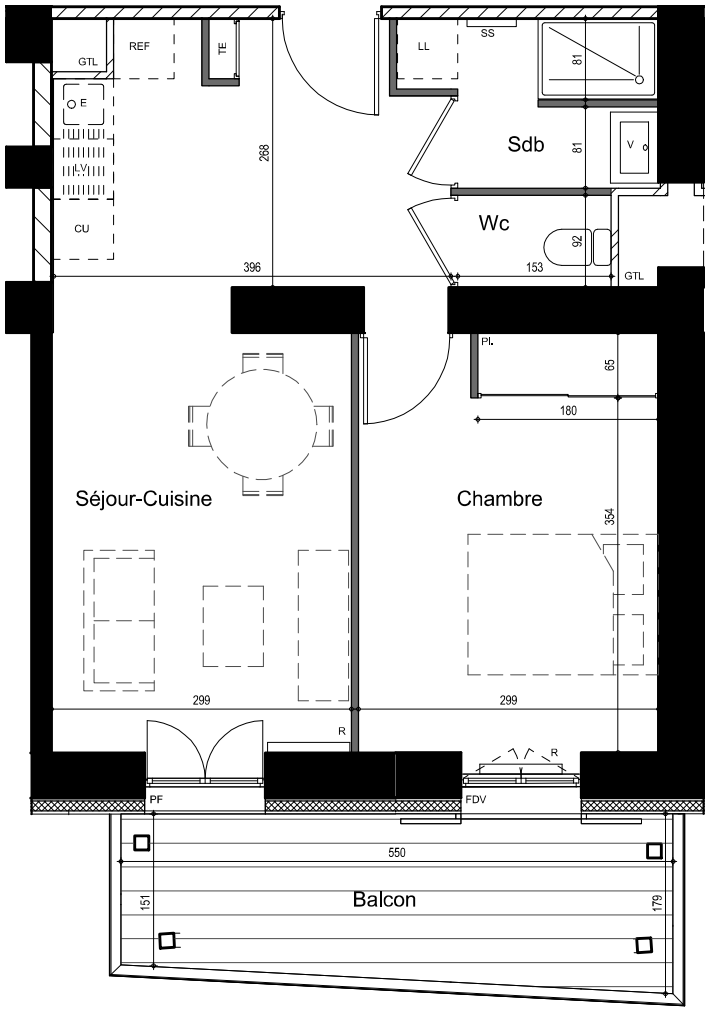

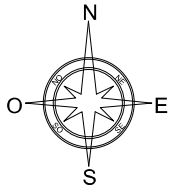

FF : Fenêtre fixe
F : Fenêtre 1 vantail
FDV : Fenêtre 2 vantaux avec volet
FDO : Fenêtre 2 vantaux avec oscillo-battant + volet persienne pliant
PF : Porte-fenêtre avec volet persienne pliant
PV : Pavé de verre
R: Radiateur
GTL : Gaine Technique Logement
TE : Tableau électrique
PI : Placard avec portes coulissantes
LV : Emplacement lave-vaisselle
LL : Emplacement lave-linge
CU : Emplacement cuisson
REF : Emplacement réfrigirateur
E : Emplacement évier
SS : Sèche serviette
V : Meuble vasque

Pièce	Surface
Séjour-Cuisine	23.55 m²
Chambre	12.72 m²
Sdb	3.72 m²
Wc	1.41 m²
TOTAL Surface Habitable	41.40 m²
Balcon	9.08 m²

Echelle : 1/75e

0m 1m 2m 3m 4m 5m

Des modifications sont susceptibles d'être apportées à ce plan en fonction des nécessités administratives ou techniques, tant en ce qui concerne les dimensions libres que l'équipement. Les cotes et surfaces indiquées sont approximatives, sous réserve des impératifs et des tolérences d'exécutions. De même, l'emplacement des équipements est figuré à titre indicatif. Les retombées de poutre, soffites, faux-plafonds, faïences et plinthes ne sont pas représentés. Le mobilier est uniquement illustratif.

unanime
architectes

DATE : MARS 2019